GUÉPARD ou LÉOPARD ?

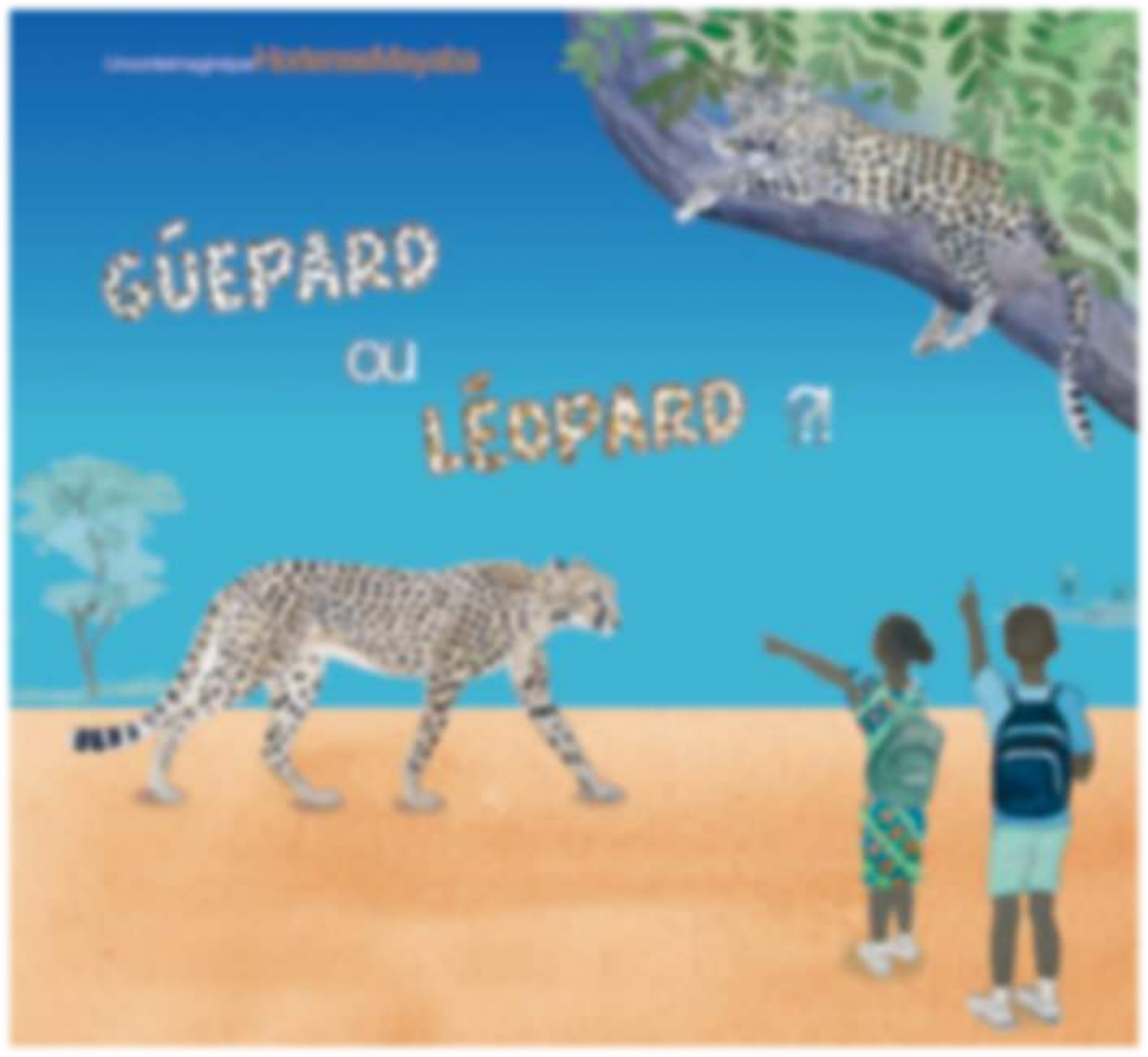

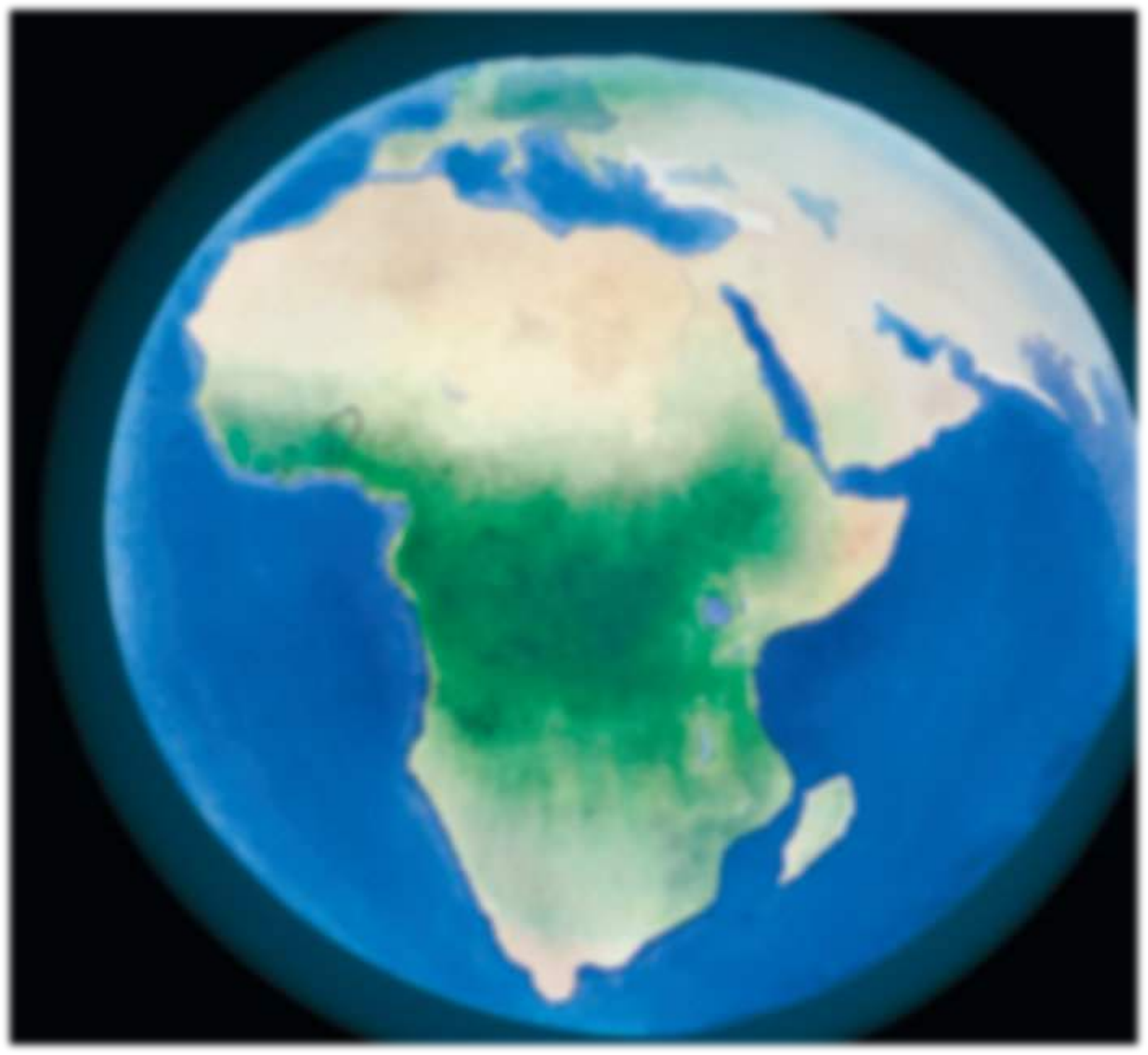

Conte original : Hortense Miyaka

Conception et édition :

Audrey Ipavec (Africa Range-Wide Cheetah Conservation Initiative, Afrique septentrionale, occidentale et centrale)

Marine Drouilly & Robin Horion (Panthera)

Fabrice Hibert

Illustrations et mise en page : Fabrice Hibert

Guépardouléopard?!

Guépard ou Léopard ?!....

Il y a longtemps, bien longtemps déjà, vivaient dans un village d'Afrique des jumeaux, un frère et une sœur. Le garçon était Lassane. Sa sœur jumelle se nommait Séina.

Lassane et Séina avaient eu la chance de compter parmi les premiers élèves d'une école rurale, installée dans un village voisin du WAP.

Ainsi, tous les matins, en compagnie d'autres enfants de leur localité, ils devaient parcourir environ un kilomètre à pied pour se rendre dans leur établissement scolaire.

Ces enfants ne s'ennuyaient pas ! Ils connaissaient la rude vie des campagnes. Ils étaient fiers d'aller en classe et parlaient entre eux de la chance qu'ils avaient de pouvoir accéder à l'instruction.

La route pour l'école n'était pas facile pour certains enfants moins courageux. Il fallait traverser un bon pan de la savane et de la forêt. Certaines histoires terrifiantes qu'ils avaient entendues de leurs parents au sujet de cette mystérieuse forêt leur fichaient la trouille.

Heureusement, il n'y restait pas longtemps, juste quelques minutes, et rejoignaient la savane qui s'étendait à perte de vue.

Unsoir,LassaneetSéinarevinrentdel'écoletrèsenthousiastes. Ilssesontprécipitésgaiementverslacuisineoùilsavaientaperçuleur Mère.Séinas'écrialapremière:

—Maman,connais-tuGuépardetLéopard?Nousauronsuncours demainetnotremaîtrenousademandedenousrenseignerauprèsde nosprochesausujetdecesdeuxanimaux.

LajeuneMèrerit.

—Dis-moiLassane,ettoiaussiSéina,est-cequevotremaîtreconnaît vraimentGuépard?Quesait-ildoncdeLéopard ?

—Maman…intervintSéina.Dis-nousquelquechose,s'ilteplaît.

—Écoutez-moibien,vousdeux!Vousn'avezqueneufanssetdonc, vousêtesencoremesbébés.GuépardetLéopardnesontpasdes poupéesentissucousu.Cesontdesanimauxsauvagestrèspuissants quituentleursproies.

—Nouslesavons,Maman.Qu'y-a-t-ildemalàcela?Notrechat Tatoutueaussipourmanger.Nousmangeonsdelaviande,etnous savonsquebeaucoupd'animauxsontluéschaquejourpoursatisfaire lesbesoinsdetoutlemonde.

—Tucroistoutsavoir,n'est-cepas,Lassane?Écoutebientonmaître sicelatechante!Maisplaiseauciel quetun'aiesdetoutetavieàfaire uneseulemauvaiserencontre.Carcen'estprobablementpaslui,ton maître,quiviendratemettreà l'abri.

—Nousallionsàl'écolepourapprendre,Maman.C'estpourcelaque nousvoulionssavoir.

—Eh!bienoui,moncheri.C'esteexactementcequenousattendons devous.GuépardetLéopardsontàmonavisdescousins.Ilsse ressemblentàtelpointquebeaucoupdegensleconfondent.Maisà lesvoirdeprès,cesdeuxfélinsnesontpasidentiques.

Guépardestentièrementrecouvertdetachesrondesetnoires.Sa robeaunecouleurjaunepâle,ungeucommel'herbesèchedela savane.

Léopard,lui,estfacilementreconnaissableàsestachesquisontde petitscontoursnoirs,videsàl'intérieur.

Lassaneintervint :

—Tulesasvusdesiprès,Maman ?

—Non,monfils.Jesaistoutçaparcequ',quandnousétionspetits mesfrèresetmoi,nosparentsnousracontaientauclairdelunedes histoiresdechasse,pournousinstruireetnousprévenirdesdangers quipourraientsegrésentersurnotrechemin.

Maisau-delàdelapeurqu'ilsinspirent,cesfélinssontbeaux,gracieux,trèsdiscretsetfurtifs.Lecorpsminceeteffilédeguépardestsurmontéd'unepetitetête.Delonguespattestailléespourlacourseconfèrentsasilhouettedathlète.Avecsonallureduchatinoffensif,Guépardcourtaussivitequ'unbolide:c'estlemammifèrelepluspidesurtoutelaterre!

—Est-ceque Léopardestaussifinque Guépard ?

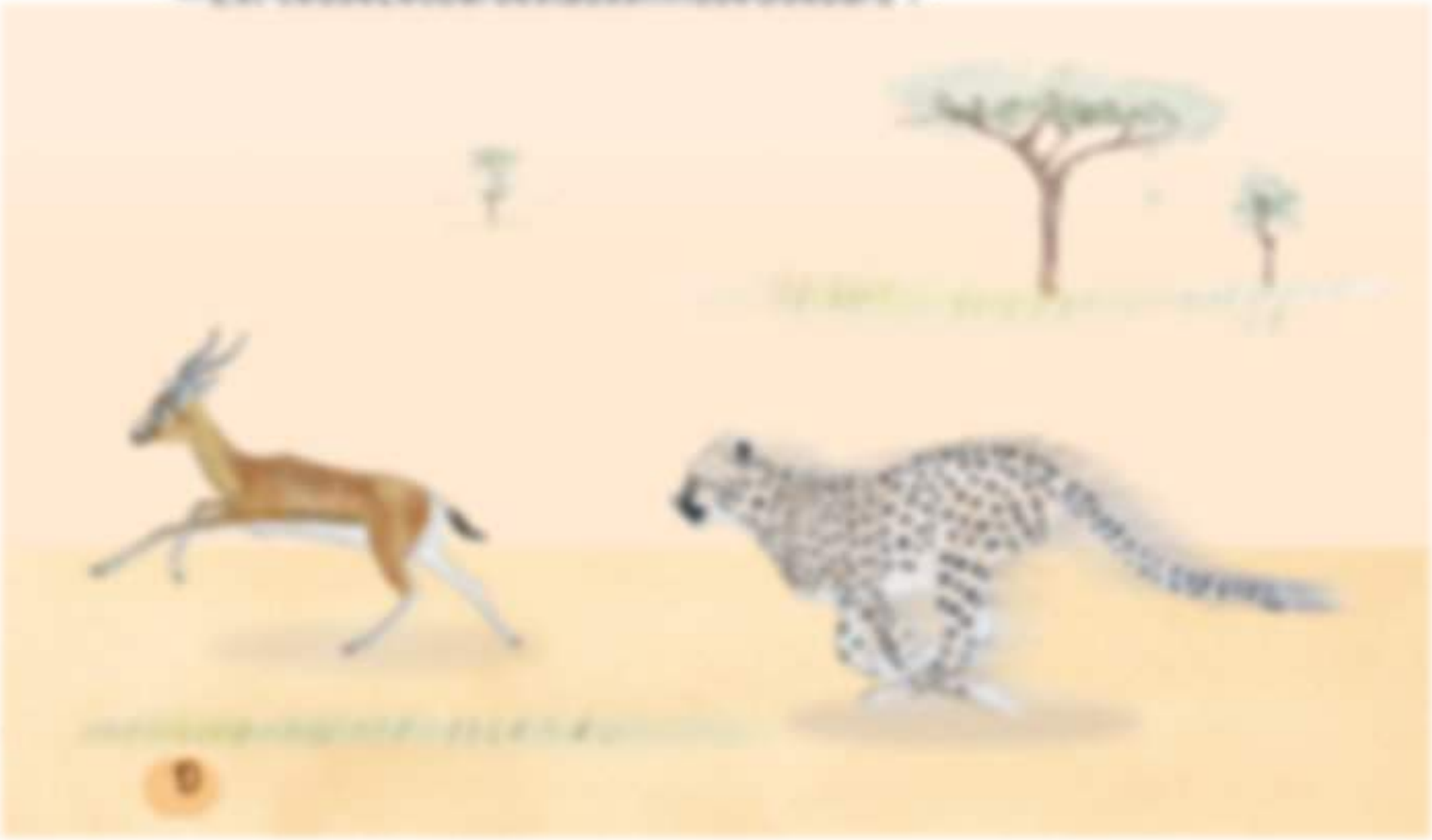

—Léopardestraquetmusclé,avecunetêteplusvolumineuse.Son camouflageestellementefficacequ'ilpeuts'approcherd'uneproie sanssêtrerepéré.Invisible,àl'affût,ilbondittalorssursaproiequ'ilhisse dansesbranchesd'unarbregrâceàseslargespattesmusclées etsses griffesacérées.Cecomportementluipermetdedissimulersaproieaux yeuxdesautresprédateurs.Vousvoyez:chacundecesdeuxfauvesa développésespropresarmespoursurvivredanslanature.

—EntreGuépardetLéopard,lequelestleplusàcraindre,Maman ?

—Lesdeux,monfils.Cesanimauxsontdesprédateurssauvages.Ne l'oubliez pasvousnevoulezpasêtredévorés?Heureusement,cegenred'accidentest extrêmementrarepourquiestprudent...

Deleurspetitsyeuxétonnés, lesdeux enfantsfixaientensilenceleurMère.

—Quoi?...Reprit-elled'untonagacé. Pourquoimeregardez-vouscommeça? Vousnemecroyezdoncpas ?N'avez-vous pascomprisquevousn'êtespasplusgros qu'unguibharnachéetquevousferiezun festinpourtouslesfauvesdelasavane? Etmaintenant,laissez-moiterminerma cuisine.AllezsaluervotreGrand-Mèreet arrêtezdem'ennuyeravecvosquestions.

Grand-Mèrefilaitducotondansuncoindelacour.Ellevitlesenfants veniràelletoutesexcités.

—Qu'ya-t-il,Lassane?Lançalavieillefemme.

—Grand-Mère,peux-tunousparlerdeLéopardetGuépard? Nousauronsuncoursdemainsurcesdeuxanimaux.

—Trèsbien,ditGrand-Mèreendépliantsanattepourleurfaire unpeudeplaceàsescôtés.

Grand-mèrecommençasonrécit.

—GuépardetLéopardsontdeuxanimauxsauvagesmagnifiques.

—Où vivent-ils,Grand-Mère ?DemandaSéina.

—Ehbienavant,sachezqueGuépardetLéopardvivaientpresque partoutenAfriqueetjusqu'enAsie.Denosjours,ilsontquasiment disparu.

—Est-cequenouspourrionsquandmêmelesvoirnousaussi ?

—Malheureusement,Lassane,aujourd'hui,ilfautavoirbeaucoupde chancepouravoirl'undecescarnivores.Iln'enresteplus beaucoup.

—Pourquoi ?

—Ilsontététuésmassivementàcausedeleurbellefourrure.

—C'esttriste.Quifaitça,Grand-Mère ?

—Cesontsurtoutlesbraconniersetleschasseursdetrophées.Des Roisdetribusetmêmecertainsdirigeantsdepaysétaientconvaincus qu'arborerunepeaudeguépardoudeléopardlesrendaitprestigieuxet leurgarantissaitunegrandepuissance.Etl'histoirenes'arrêtepaslà !

—Onécoute,Grand-Mère.

—Ilfutuntempsoùcheznous,lorsd'unecérémoniecoutumièrede passageàl'âgeadulte,toutjeunehommeavaitledevoirdeprouversa bravoureenchassantunebêtesauvageetenrapportantsapeau.On avaitbiensouventvucesadolescentsrevenircouvertsdepeauxde singe,debuffleoud'antilope.

Unjour,unjeunenomméVouza-Vouzavintprendrepartàcerituel.Il avaitfièreallure.Ilattiraittouslesregardscarilportaitsurledosune peaudeguépard.Ilfutfortementadmiréetovationné.Lesvieillardsse pâmaientdejalousie.Cetévénementmarqual'éredelachasse intensivedesguépardsetdesléopards.Enunedécennie,cesdeux mammifèresfurentpresquetousdécimés.

J'étaisencoreunegaminelorsqu'ilseracontaitunehistoirequeje n'aipaspuoublier.

Aucœurdelasavane,vivaitunéléphanteaunomméThou.Thou s'étaitéloignédesontroupeauetneretrouvaitplussonchemin.Un matin,enfaisantdesgalipettes,Thoutombanezànez,ouplutôtje devraisdire"trompeàmuseau",avecunjeuneguépardrecroquevillé surlui-même.Ilavaitl'airabattuetsemblaitperduluiaussi.Deux marquesnoiresquiressemblaientàdestracesdelarmessséchées longeaientsonmuseau.

Thoul'abordaetluidemanda:

—Quet'arrive-t-il,monami?Pourquoies-tusiaffligé?

Sesentantmoinsseuletréconforté,Guépardcommençaàraconter sonhistoire.

—Léopardetmoisommescousins.Unjour,laMèredeLéopardne revintpasdesachasseetmapropreMèrelerecueillitcheznous.

Unsoir,alorsquenousnouspromenionstranquillementdansla savane,deshommesarmésdébarquèrentetnousprirentenchasse.

MaMèrecria:

—Cachez-vousetquoiqu'ilm'arrive,nesortezpas !

MaMèreseflittirerdessus,elleétaitàterre,gravementblessée,etelle saignait.Lesbraconniers,sansaucunscrupule,l'ontensuitetrainée dansunfiletpuisattachéeàleurmoto.Elledisparutaveccescruels inconnusetnousnel'avonsplusjamaisrevue.

Etvoilàquedepuiscinqjours,Léopardetmoiavonsprischacunune routedifférente.Nousnenousvoyonsplusaussisouventqu'avant.

Thouétaitprofondémentémuparcequ'ilentendait.

— Pourquoi?OùestpartitoncousinLéopard?

— OndiraitqueLéopardsesentplusl'aisedejoueràcache-cache danslaforêtalorsquemoi,cequej'apprécie,cesontplutôtlesgrandes plainesouvertes.

— Ahjecomprends,ditThou.Maismoijemesensbienpartout.

ThouetGuépardd'evinrentbonsamis.Onlesvoyaitcouriret gambaderensembleàlongueurdejournéeaucœurdelasavane.

Enguisedeconclusion,Grand-Mèreleurditengiliantlanatte :

—C'estlafindemonhistoire,lanuittombedéjà.Allezvoirvotre Grand-Père.Ilavécupleind'aventures.Maisavant,allezvouslaver, vousirezensuiteàlacuisinepourdégustervotrerepasdusoir.Après cela,vouspourrezallerl'écouter.

—MerciGrand-Mère!

Lesjumeauxétaientimpatientsd'écouterleurGrand-Père.Àpeine leurdînerenglouti,ilsseprécipitèrentdanslacaseduvieilhomme.

—Grand-Père,lançaSéina.Peux-tunousparlerdeGuépardetde Léopard?

—Biensûr,lesenfants.Asseyez-vous.

Quandj'étaisjeune,jesuivaismonPèreàlachasse.Plustard,jesuis moi-mêmedevenuunchasseuraverti.Leshistoiresdechasse,j'en connaisunboutet,croyez-moi,cen'estpastoujoursreluisant.

—Est-cevraiqueGuépardetLéopards'engrennentauxhumains?

—C'esttrèsrareetsurtoutonpeutl'éviter.Toutbonchasseursait quelesattaquesdeGuépardetLéopardsurviennentmajoritairement s'ilsontétéblessésetqu'ilssesententdésespérés.

Ilfautaussisavoirqu'aufildesannées,leshommesontcommencéà grignoterlasavaneetlaforêtpourconstruireleursmaisonsetpour cultiverleurschamps,cequinelaisseplusbeaucoupdeplaceaux animauxsauvages.Leshommeschassentaussilesantilopes,sibien quepoursurvivre,GuépardetLéopardaffamésetuentparfoisdubétail commelesveaux,lescabris,lespouletsetmêmeleschevaux!Voilà dessituationsbienregrettables.Ilarrivequedesbergersetdeséleveurs soientsifâchésqu'ilspiègentouempoisonnentlesprédateursquis'en prennentàleurcheptel.

Maisdétruirecesgrandscarnivoresestaussiuneperte.Cheznous, Guépardestsacré:c'estletotemdenotreclan.Nousn'avonsnile droitdeletuer,niledroitdelemanger.Autempsdenosancêtres, quandunefemmeaccouchaitdanslafamille,Guépardvenait furtivementpendantlanuit.Ilentrait(nulnesaitcomment)dansla chambreoùsetrouvaientlamèreetsonnouveau-né.Ilapprochaitdu bébé,luiléchaitlapeau,sefrottaitcontreluipourcollerquelques-uns desespoils,puisrepartaitaussidiscrètementqu'ilétaitvenu.

Notretotemavaitainsisignésonpassage.Lelendemain,lafamillese réunissait.Unrituelderéjouissancesignalaitàtoutlevillagequenotre totemnousavaithonorésdesaprésence.L'enfantétaitbénietles Ancienssedemandaientdanslesecretdeleurcœurcequel'avenirlui réserverait.

Ilyeutunsilence.

Grand-Pèreregardaitavecbienveillanceetfiertésespetits-enfants, perdusdansleurimaginairedechasseetdetotem.Levieilhomme pensaitprobablementàcertainssecretsdechassequ'ilauraitaimé partager,maisaussiàl'avenirdesjumeaux,enespérantqu'ilspuissent unjourobserversereinementGuéparddanslesherbesjauniesparle soleiletLéopardcouchésursabranche.

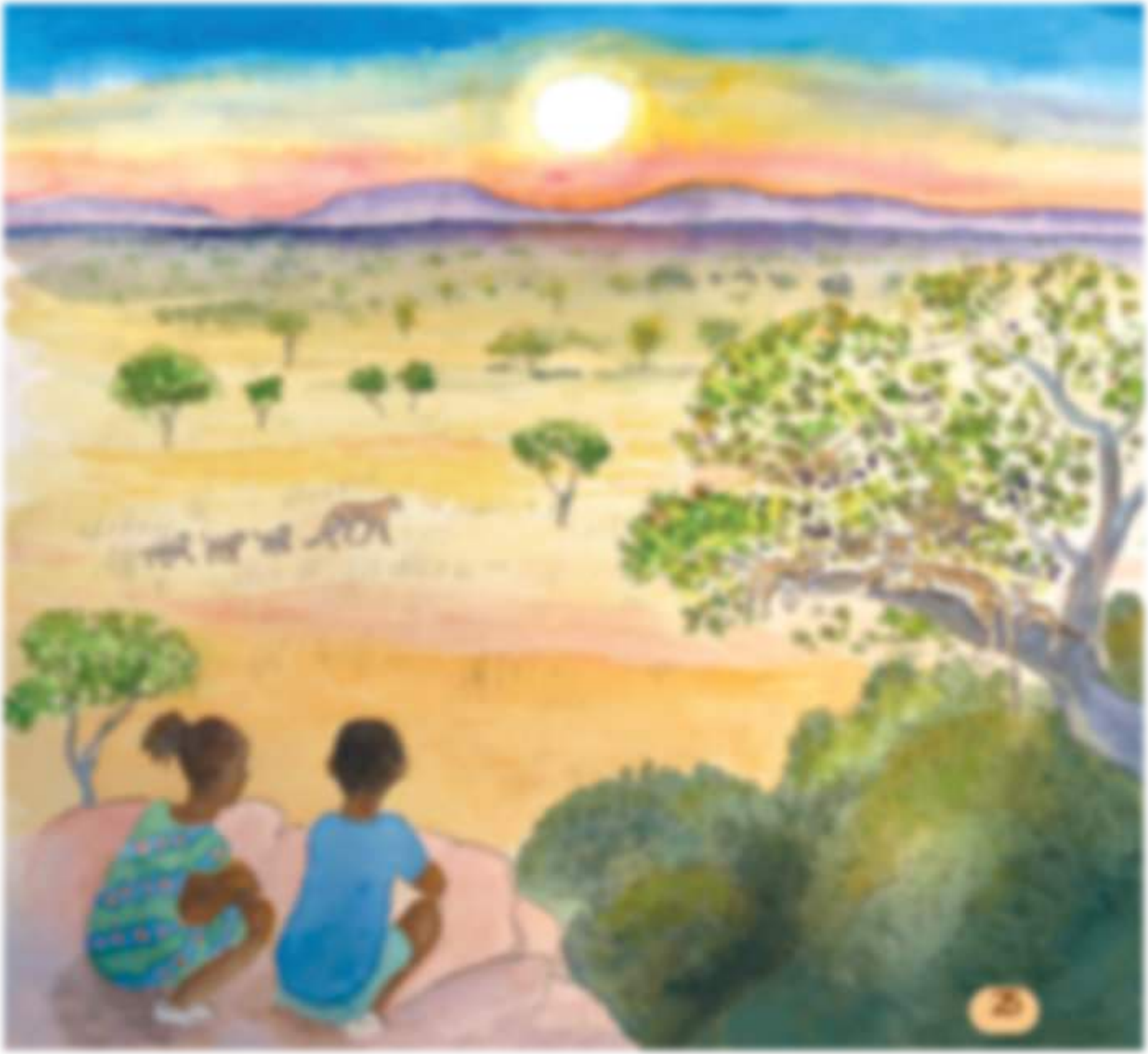

Un ouvrage proposé par Africa Range-Wide Cheetah Conservation Initiative (CCI)
en collaboration avec Panthera, financé par la CCI.